

*KRONOS*

SERVICIOS DE RESTAURACIÓN



DOSSIER DE  
EMPRESA



## ACTIVIDAD

KRONOS se dedica desde su fundación en el año 2005 a la **restauración, conservación y mantenimiento de obras de arte y bienes culturales**, con especial dedicación y experiencia en **tejidos históricos**: indumentaria religiosa, tejidos arqueológicos, entelados de paredes, banderas y estandartes, etc.

Desde febrero de 2012 KRONOS ha obtenido del Ministerio de Hacienda la **CLASIFICACIÓN DE EMPRESA** en el subgrupo **N05 – Restauración de obras de arte** con categoría B, lo que acredita su solvencia técnica y económica para contratar con el Estado este tipo de servicios.

Además de la restauración de tejidos, KRONOS igualmente lleva a cabo proyectos de restauración de **escultura, pintura y abanicos**.

También realizamos labores de asesoramiento en **exposición, almacenamiento, embalaje, transporte y conservación preventiva** de obras de arte.







## RECURSOS

**Medios humanos:** Kronos está fundada y dirigida por **Lidia Santalices**, diplomada en Restauración de Bienes Culturales por la Escuela Superior de Conservación y Restauración de Bienes Culturales de Madrid, y con más de 18 años de experiencia en restauración de tejidos antiguos, 10 de los cuales en el Departamento de Tejidos Históricos de Patrimonio Nacional, en el Palacio Real de Madrid.

Todos nuestros restauradores cuentan con **titulación oficial en restauración** de obras de arte en diferentes especialidades y con amplia experiencia profesional.

**Medios materiales:** Disponemos de un estudio taller de 90 m<sup>2</sup> en la Comunidad de Madrid, con toda la infraestructura, equipamiento y medidas de seguridad necesarios para el trabajo con obras de arte. También disponemos del equipamiento adecuado para desplazar un equipo de trabajo *insitu* cuando no sea posible el traslado de la obra.

**Medios externos:** Contamos con la colaboración de empresas externas para otros trabajos especializados, como análisis químicos o radiológicos, traslados, andamiajes, carpintería, estudios históricos, etc. siempre con experiencia dentro del campo de la restauración y manipulación de obras de arte.





# CLIENTES

Un **cliente satisfecho** es la mejor promoción para una empresa. Nuestros clientes y los trabajos que para ellos hemos realizado son nuestra tarjeta de presentación.

Estos son algunos de los **Museos, Organismos, y Entidades Públicas y Privadas** que han depositado su confianza y sus obras en nuestras manos a lo largo de estos años.



MUSEO DEL CARLISMO  
(ESTELLA)

CONVENTO DE SANTO DOMINGO EL  
REAL (TOLEDO)

MUSEO HOSPITAL N<sup>A</sup> S<sup>RA</sup> DE LA  
CARIDAD (ILLESCAS)

MUSEO ETNOGRÁFICO DE  
ESTELLA

CATEDRAL DE GETAFE

FUNCAVE (ILLESCAS)

MUSEO DE NAVARRA

DIÓCESIS DE GETAFE

COFRADÍA DE JESÚS NAZARENO  
(MURCIA)

MUSEO DE S<sup>TA</sup> CRUZ  
(TOLEDO)

CONVENTO DE DOMINICAS DE SANTA  
ANA (MURCIA)

FUNDACIÓN JESÚS Y SAN MARTÍN

PALACIO DE FUENSALIDA  
(TOLEDO)

ARCHICOFRADÍA DEL ROSARIO  
(MURCIA)

CONGREGACIÓN DE STA ANA  
(TUDELA)

CATEDRAL DE TOLEDO

IGLESIA PARROQUIAL DE CADALSO  
DE LOS VIDRIOS

FUNDACIÓN PARA LA CONSERVACIÓN  
DEL PATRIMONIO H<sup>OO</sup> DE NAVARRA

CATEDRAL DE TUDELA

IGLESIA DE CHINGHÓN

ACADEMIA DE INFANTERÍA DE TOLEDO

MONASTERIO DE FITERO





Colección de 36 tejidos coptos del Museo de Montserrat

# TRABAJOS

## COLECCIÓN DE 36 TEJIDOS COPTOS (SIGLO III A SIGLO VIII)

Museo de Montserrat  
 IPCE – Ministerio de Cultura  
 Mayo 2010 a febrero 2012

## CONJUNTO DE 9 GOLGADURAS BORDADAS DE GRAN FORMATO (4,7M X 4M) (SIGLO XVII)

Museo Arqueológico Nacional  
 Diciembre 2011 a marzo 2012

## MANTO DE LA VIRGEN DEL PILAR Y SU MARCO-VITRINA DORADO (SIGLO XIX)

Fundación Jesús y San Martín (Getafe)  
 Mayo a julio 2012

## CAPA PLUVIAL “LA VIDA DE CRISTO” Y CAPILLO “LA ADORACIÓN DE LOS MAGOS” (SIGLO XVI)

Monasterio del Escorial - Patrimonio Nacional  
 Octubre a noviembre 2011

## SÁBANA SANTA (RÉPLICA) DEL CONVENTO DE SANTO DOMINGO EL REAL

Convento de Santo Domingo el Real (Toledo)  
 Septiembre a octubre 2010

## 14 GOLGADURAS DE GRAN FORMATO DE LA SALA DE TAPICES DEL SENADO

Senado de España - Patrimonio Nacional  
 Mayo a octubre de 2008

## COLECCIÓN DE 80 PIEZAS DE INDUMENTARIA LITÚRGICA

Obra Social Caja Madrid  
 Septiembre 2007 a marzo de 2008

## ELEMENTOS TEXTILES DE LA CARROZA DE AMARANTO

Palacio Real de Madrid - Patrimonio Nacional  
 Agosto 2012

## CASULLA BORDADA DE LA CATEDRAL DE GETAFE (SIGLO XVI)

Catedral de Getafe – Diócesis de Getafe  
 Octubre a noviembre 2011

## CAPA PLUVIAL DEL INFANTE DON LUIS (SIGLO XVIII)

Iglesia Parroquial de Cadalso de los Vidrios  
 Diócesis de Getafe  
 Agosto a noviembre 2010

## PENDÓN DE SAN JORGE (SIGLO XIII)

Ayuntamiento de Cáceres  
 Obra social Caja de Extremadura  
 Junio a agosto de 2006

Manto de la Virgen del Pilar



Sala Tapices del Senado



Pendón de San Jorge







9 colgaduras bordadas de gran formato – Museo Arqueológico Nacional

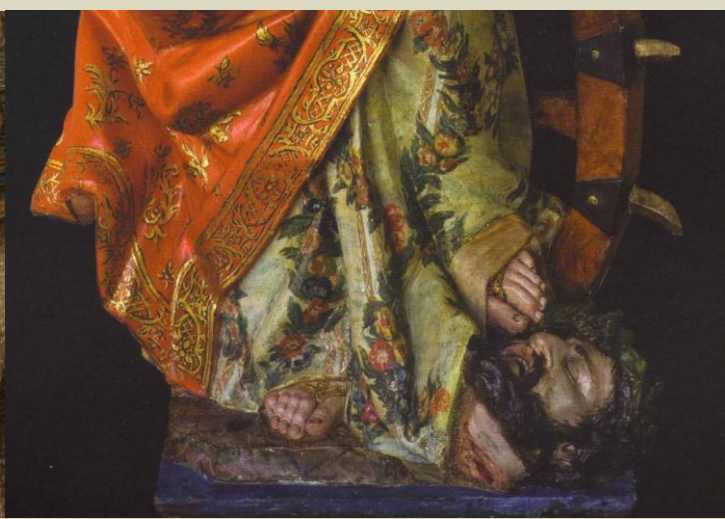

Talla de Santa Catalina - Iglesia parroquial Nª Sra de la Asunción de Cuacos (Yuste)

**ENTELADOS MURALES Y TEJIDOS DE SEDA DEL MOBILIARIO DE LAS SALAS MENGES Y POMPEYANA (SIGLO XVIII)**

Casita del Príncipe del Pardo - Patrimonio Nacional  
2008

**TERNO DE GALA DE LA VIRGEN DEL ROSARIO (SIGLO XIX)**

Convento de Madres Dominicas de S<sup>ta</sup> Ana de Murcia  
Marzo a mayo 2011

**COLECCIÓN DE INDUMENTARIA POPULAR**

Museo Etnológico de Estella  
Marzo a abril 2011

**MANTO BLANCO DE LA VIRGEN DE LA SOTARREÑA**

Cofradía de la Virgen de la Sotarreña, Segovia  
Marzo a abril 2010

**TALLA DE SANTA CATALINA (SIGLO XVII)**

Iglesia parroquial Nª S<sup>ta</sup> de la Asunción de Cuacos (Yuste)  
Exposición "Yuste, arte y patrimonio"  
Junta de Extremadura  
Mayo a agosto 2008

**ELEMENTOS TEXTILES DE DOS CARROZAS Y DOS TRINEOS**

Museo de Carruajes del Palacio Real de Madrid  
Patrimonio Nacional  
Junio a septiembre 2009

**PALIO BORDADO DEL SIGLO XVII**

Iglesia parroquial de Chinchón  
Diócesis de Getafe  
Junio a octubre 2009

**CASULLA DE CUACOS (SIGLO XVII)**

Exposición "Yuste, arte y patrimonio"  
Junta de Extremadura  
Mayo a agosto 2008

**DOS BANDERAS, DOS BOINAS Y UN JUBÓN**

Museo del Carlismo (Estella)  
Servicio de Museos de Navarra –Gobierno de Navarra  
Junio a noviembre 2009

**PENDÓN DE LAS NAVAS DE TOLOSA (RÉPLICA DE 1954)**

Palacio de Navarra, sede del Gobierno Navarro  
Servicio de Secretariado del Gobierno de Navarra  
Febrero a mayo 2007

**4 SILLONES FRAILEROS DEL CONVENTO DE S<sup>TA</sup> GRUZ**

Palacio de Fuensalida  
Dir. Gral. Patrimonio Cultural. Junta de Castilla-la Mancha  
Mayo a junio 2009

**MANTENIMIENTO DE LA COLECCIÓN TEXTIL**

Museo Carlista de Estella  
Servicio de Museos de Navarra  
2008-2009

**MOBILIARIO SALA DE LA DIOSA AURORA Y SALÓN VERDE**

Palacio de El Pardo  
Patrimonio Nacional  
Octubre 2007 a noviembre 2008

**TEJIDOS DE LOS SALONES DEL ALA OESTE**

Palacio de El Pardo  
Patrimonio Nacional  
Marzo 2009

**PALIO DEL SIGLO XVII**

Museo de Navarra  
Gobierno de Navarra  
Octubre a diciembre 2008

**CARPETA DE FIRMAS DE CARLOS III**

Colección particular  
Septiembre 2010

Sábana Santa – S<sup>to</sup> Domingo el Real (Toledo)



Manto de Plata Virgen de la Caridad



Frontal de altar – Monasterio de Guadalupe







Capa pluvial "La vida de Cristo" y capillo "La adoración de los Magos" (siglo XVI) – Monasterio del Escorial, Patrimonio Nacional

**GUARDAS TEXTILES DE DOS LIBROS DE EJECUTORIAS DE HIDALGUÍA DE FELIPE V**

Museo del Ejército  
Abril 2008

**12 BANDERAS Y 6 REPOSTEROS**

Palacio de Navarra  
Gobierno de Navarra  
Octubre 2006 a mayo 2007

**CARILLAS DE LA VIRGEN DEL HOSPITAL DE LA CARIDAD**

Iglesia del Hospital de la Caridad (Illescas)  
Febrero a marzo 2008

**3 ANDAS Y SISTEMA DE COLGADO DE UN PAÑO MORTUORIO**

Catedral de Toledo  
Exposición "Hispania Gothorum. San Ildefonso y el Reino Visigodo de Toledo"  
Empresa pública Quijote 2005  
Diciembre 2006 a enero 2007

**3 CAPAS, UN TERNO COMPLETO Y UNA MITRA (SIGLOS XVII-XVIII)**

Monasterio S<sup>ta</sup> M<sup>a</sup> la Real de Fitero  
Fundación para la conservación del patrimonio histórico de Navarra  
Mayo a noviembre 2007

**MANTO Y DELANTERO DE PLATA DE LA IMAGEN DE SANTA ANA**

Catedral de Tudela  
Congregación de Santa Ana  
Marzo a abril 2007

**ESTANDARTE DE LA CONGREGACIÓN DE S<sup>TA</sup> ANA**

Catedral de Tudela  
Congregación de Santa Ana  
Marzo a abril 2007

**DELANTERO Y MANTO MORADO DE LA IMAGEN DE SANTA ANA**

Catedral de Tudela  
Congregación de Santa Ana  
Julio 2007

**TÚNICA DE LA VIRGEN DOLOROSA DE FRANCISCO SALZILLO**

Museo Salzillo  
Exposición "Salzillo, testigo de un siglo"  
Com. Autónoma de la Región de Murcia  
Diciembre 2006 a febrero 2007

**TERNO BORDADO EN PLATA Y BEDA DE LA VIRGEN DEL ROSARIO**

Convento de MM Dominicas de S<sup>ta</sup> Ana  
Exposición "Salzillo, testigo de un siglo"  
Com. Autónoma de la Región de Murcia  
Diciembre 2006 a febrero 2007

**COLGADURAS MURALES DE LAS SALAS DE LA ESQUINA Y LA VENERA**

Casa del Labrador de Aranjuez  
Patrimonio Nacional  
Julio a septiembre 2007

**TERNO BLANCO, CASULLA DE TERGIOPELO, CASULLA BORDADA Y MITRA (SIGLO XVII)**

Monasterio S<sup>ta</sup> M<sup>a</sup> la Real de Fitero  
Fundación para la conservación del patrimonio histórico de Navarra  
Mayo a noviembre 2007

**TRATAMIENTO DE DESINFECCIÓN DE LA COLECCIÓN DE PIEZAS TEXTILES DEL MUSEO DEL CARLISMO**

Museo Carlista de Estella  
Servicio de Museos de Navarra  
Febrero a marzo 2008

**PAÑO DE DIFUNTOS. DOS CASULLAS. DALMÁTICA. ESTOLA, MANÍPULO Y COLLARÍN. CAPA PLUVIAL BROCADADA. CAPA PLUVIAL ADAMASCADA. FRONTAL DE ALTAR (SIGLOS XV, XVI Y XVII)**

Museo de Santa Cruz, Toledo  
Exposición "Celosías"  
Empresa pública Quijote 2005  
Enero a marzo 2006

**COLGADURAS MURALES DE 7 SALAS DE LA CASA DEL LABRADOR**

Palacio Real de Aranjuez  
Patrimonio Nacional  
Septiembre 2005 a julio 2006

**COLGADURAS MURALES DEL CORO DE LA CAPILLA**

Palacio Real de Aranjuez  
Patrimonio Nacional  
Octubre a diciembre 2006

**ENTELADOS DE PAREDES Y TEXTILES DEL MOBILIARIO DE 8 SALAS DE LA CASA DEL PRÍNCIPE DE EL PARDO (SIGLO XVIII)**

Casa del Príncipe de El Pardo  
Patrimonio Nacional  
Mayo 2006 a diciembre 2008

**BANDERA DE JURA**

Academia de Infantería de Toledo  
Diciembre 2006

**BANDERA DE LA ACADEMIA DE INFANTERÍA DE TOLEDO**

Museo de la Academia de Infantería de Toledo  
Noviembre 2006

**ENTELADOS DE LAS PAREDES DEL DESPACHO DE LA REINA VICTORIA EUGENIA**

Palacio Real de Madrid  
Patrimonio Nacional  
Julio a diciembre 2005

**TERNO DE PLATA Y TERNO DEL MILAGRO. CASULLA (SIGLO XVIII)**

Museo Hospital N<sup>o</sup> S<sup>ra</sup> de la Caridad (Illescas)  
Exposición "La Caridad Reina"  
Fundación Hospital N<sup>o</sup> S<sup>ra</sup> de la Caridad  
Julio a octubre 2005

**ESTANDARTE AMARILLO DE LA BATALLA DEL SALADO.**

**ESTANDARTE VERDE DE LA BATALLA DEL SALADO. 2 FRONTALES DE ALTAR DEL CARDENAL CISNEROS Y CARDENAL MENDOZA. MITRA DEL CARDENAL CISNEROS. 2 LIMONERAS. MANGA LITÚRGICA. CAPA, CASULLA, DALMÁTICA, ESTOLA Y MANÍPULOS DEL CARDENAL CISNEROS. CAPA, CASULLA, DALMÁTICA, ESTOLA Y MANÍPULOS DEL CARDENAL MENDOZA. COLLARINO DEL CARDENAL MENDOZA. TRES CAPILLAS DEL CARDENAL ALBORNOZ. CUBIERTA DE TERGIOPELO DEL MISAL DEL CARDENAL CISNEROS**

Siglos XIII, XIV y XV  
Arzobispado de Toledo  
Exposición "Isabel la Reina Católica" en la Catedral de Toledo  
Enero a junio 2005

**DOS FRONTALES DE ALTAR**

Siglos XII y XIV  
Monasterio de Guadalupe  
Exposición "Isabel la Reina Católica" en la Catedral de Toledo  
2005

**Página web**



**Contacto Vcard**



**Dossier empresa**



---

Kronos Servicios de Restauración ♣ C/ Toledo 105 ♣ 28005 MADRID ♣ CIF: B-84419027  
Tfno. 91 364 09 70 ♣ FAX 91 364 09 70 ♣ Móvil 654 350 817  
Web: [www.kronosrestaura.es](http://www.kronosrestaura.es) ♣ Correo-e: [info@kronosrestaura.es](mailto:info@kronosrestaura.es)